

Fastighet **KUMMELNÄS 1:778**

**NYBYGGNADSKARTA**

Ärendenummer **R3903-2014**

Kartan upprättad: 2014-06-27  
 Mätt av: AB  
 Ritad av: Vibeke Waldemar

Kartan är giltig i två år från det datum då den upprättats  
 Detaljplan redovisad endast på berörd fastighet

VA-enhetens uppgifter:  
 Dagvatten och dränvatten skall avledas genom lokalt omhändertagande, LOD inom fastigheten.  
 Föreslagna förbindelsepunkter för LTA-ledningarna är redovisade.  
 LTA-ledningarna är grunt förlagda i isolerade med värmekabel.  
 Föreslagna ledningsuppgifter är redovisade enl. WSP:s arb.ritn. nr R1401-011, datum 2013-01-30.  
 Nacka 2014-06-18  
 VA-enheten

SITUATIONSPLAN UPPRÄTTAD  
 AV SUNDBERG BYGGKONSULT  
 2014-07-06

Arbetsfix  
 +41,00  
 Spik i tall

**KOORDINATLISTA GRÄNSPUNKTER ENLIGT REGISTERKARTAN**

Nr 155433N	6581599.64E	166119.60	Typ
Nr 155433N	6581597.80E	166116.05	Typ
Nr 155432N	6581595.01E	166127.75	Typ
Nr 155431N	6581590.82E	166136.87	Typ
Nr 155430N	6581580.29E	166152.19	Typ
Nr 155429N	6581579.25E	166153.20	Typ
Nr 23576N	6581537.25E	166094.63	Typ rm
Nr 23339N	6581552.19E	166075.31	Typ om

om = omarkerad  
 rm = rör i mark

Byggnader med huskryss/streck ända fram till huslinjen är inmätta (geodetiskt) mot fasadiv.  
 Byggnader som saknar huskryss/streck är inmätta med flygfoto mot takfot.

Det är användarens ansvar att kvalitetskontrollera koordinatförteckningen

Nivåkurvorna är ingen exakt redovisning av höjden och bör inte användas vid detaljprojektering  
 Koordinatsystem SWEREF 99 18 00 Höjdsystem RH2000  
 OBS! Planbestämmelser som anges i kartan skrivs in som de står angivna i planen, i dess befintliga höjdsystem.  
 Skillnaden mellan RH00 och RH2000 är +0,524m.

Gällande detaljplan 2010-10-21  
 Gällande fastighetsplan -

Stämmer fastigheten med gällande fastighetsplan eller tomtindelning **SAKNAS**

Arkivakter: 2010/116  
 DP 497  
 Fastighetens areal: (enl fastighetsregistret) 2162 m2  
 Tvåbostadshus

Skala 1:400 i A3

Fastighet **KUMMELNÄS 1:778**

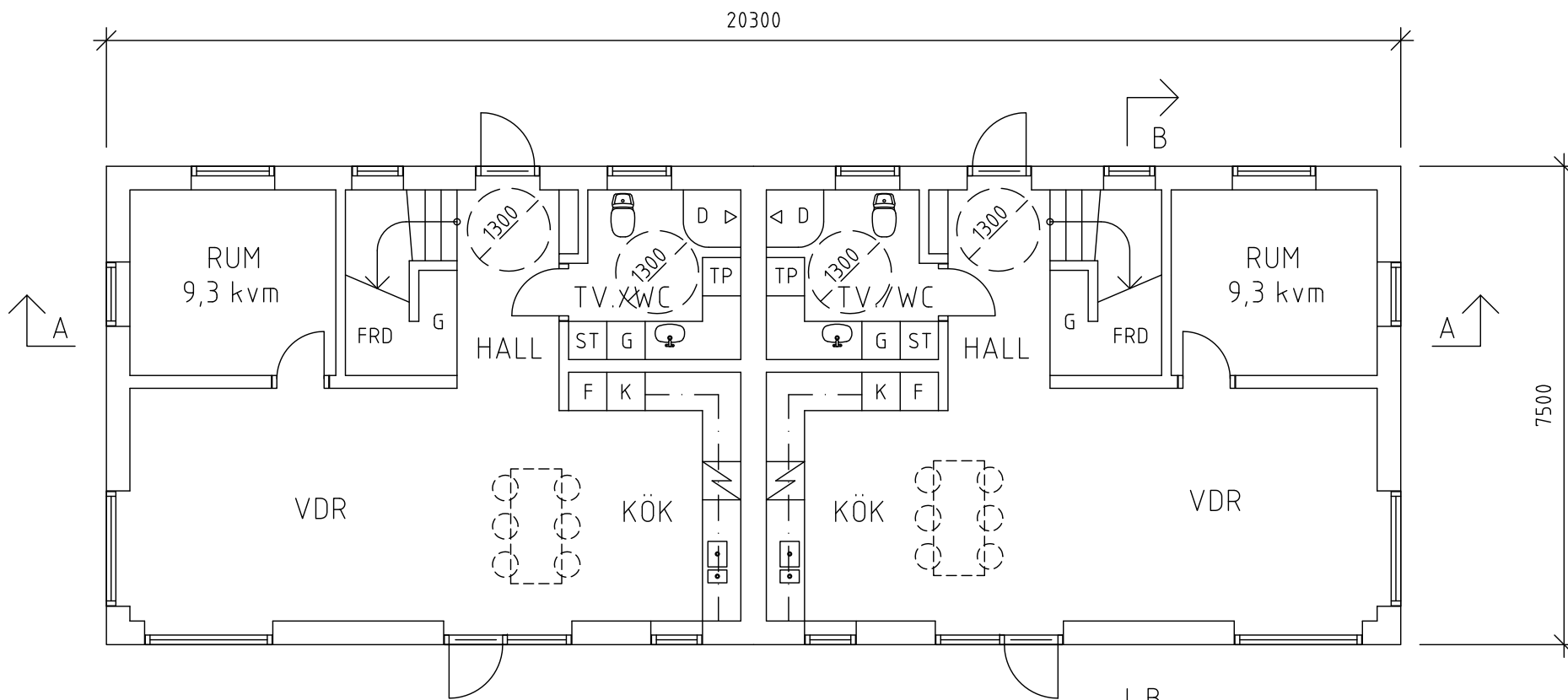

BOTTENVÅNING BYA: ca 152,3  
1:100

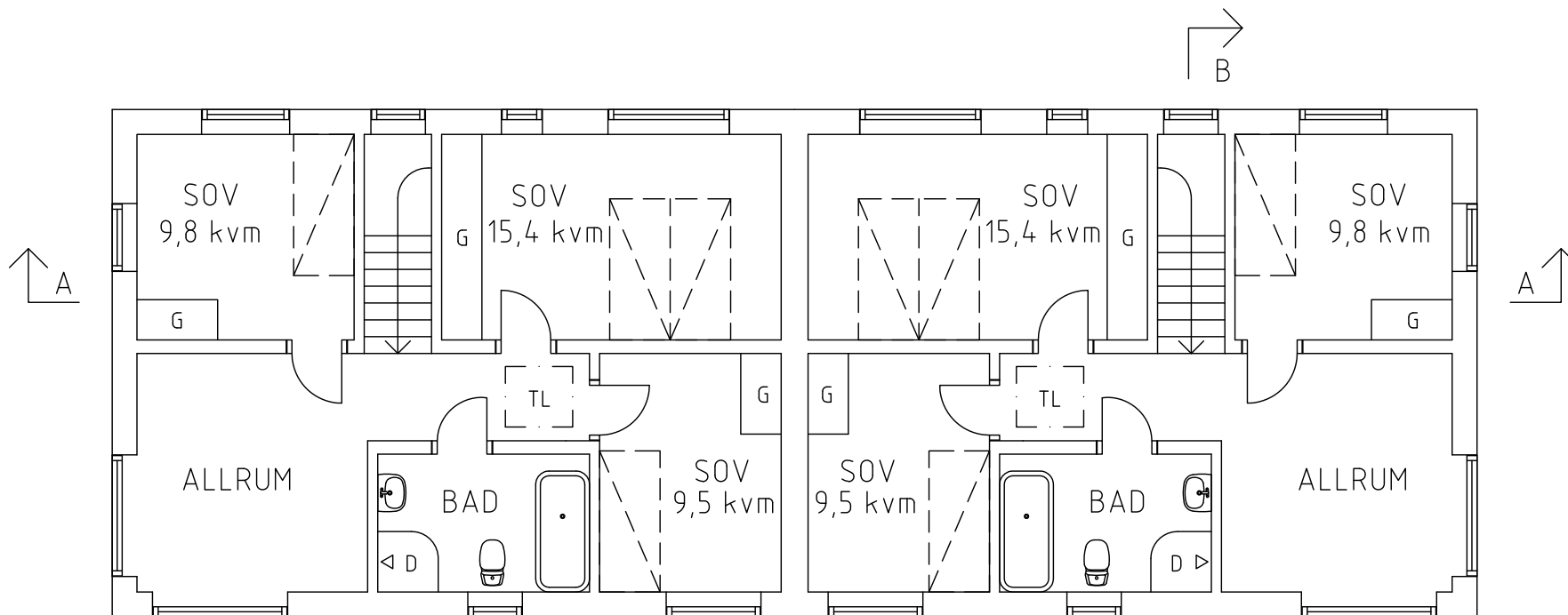

ÖVERVÅNING  
1:100

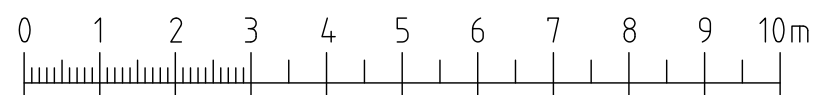

SKISS/FÖRHANDSKOPIA 2014-06-30

BET	ANT	ÄNDRINGEN AVSER	SIGN	DATUM
SUNDBERG BYGGKONSULT ESKADERVÄGEN 44 BOX 3071, 183 03 TÄBY TEL 08-756 35 95 FAX 08-756 62 97		BYGGLOVSHANDLING		
HANDLÄGGARE ROLF SUNDBERG		KUMMELNÄS 1:778, NACKA		
DATUM		NYBYGGNAD AV PARHUS		
SKALA 1:100 (A3)		RITNINGNUMMER A-01		ÄNDR BET

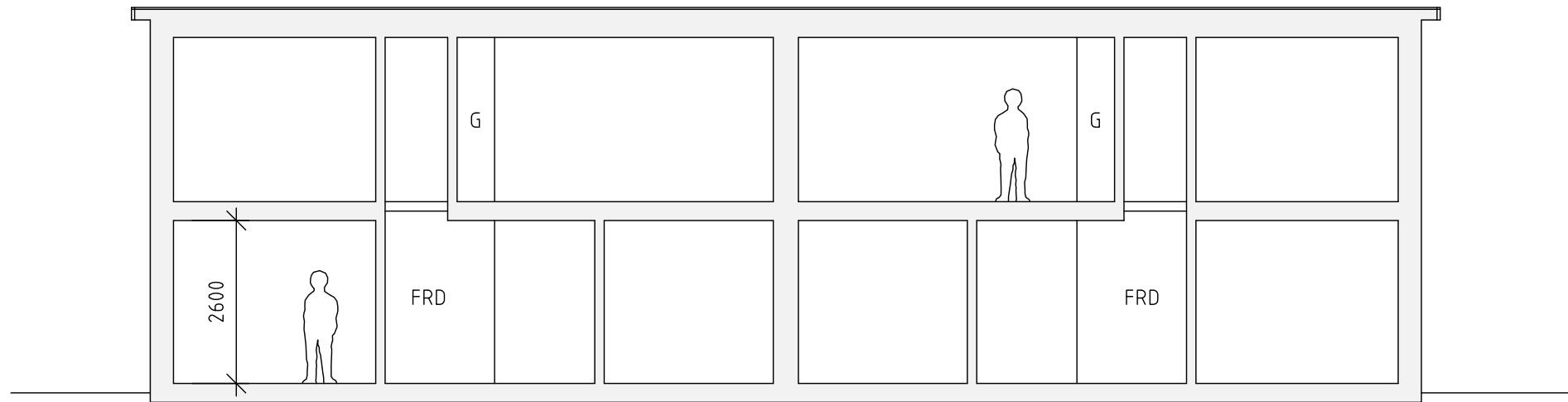

SEKTION A-A  
1:100

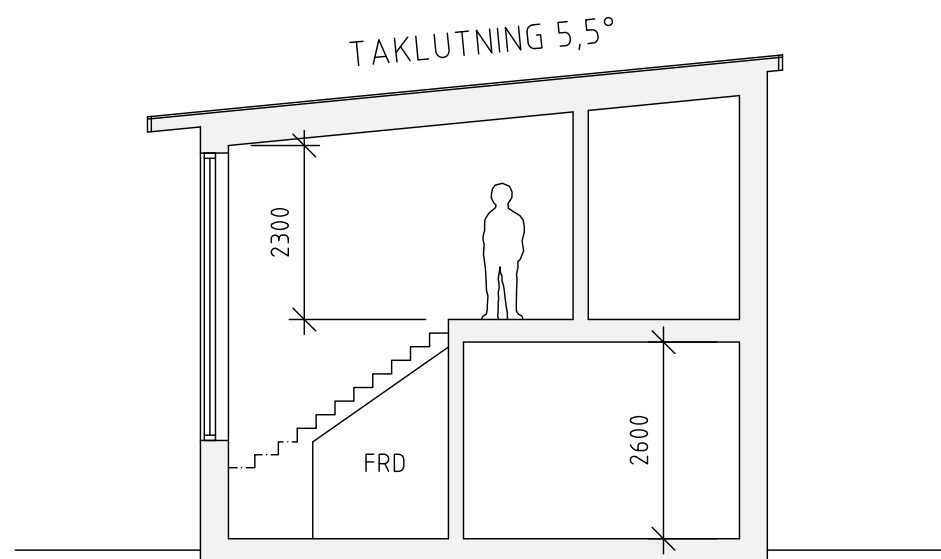

SEKTION B-B  
1:100

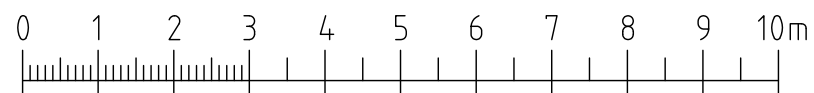

SKISS/FÖRHANDSKOPIA 2014-06-30

BET	ANT	ÄNDRINGEN AVSER	SIGN	DATUM
SUNDBERG BYGGKONSULT ESKADERVÄGEN 44 BOX 3071, 183 03 TÄBY TEL 08-756 35 95 FAX 08-756 62 97		BYGGLOVSHANDLING		
HANDLÄGGARE ROLF SUNDBERG		KUMMELNÄS 1:778, NACKA NYBYGGNAD AV PARHUS		
DATUM		SKALA 1:100 (A3)	RITNINGNUMMER A-02	ÄNDR BET

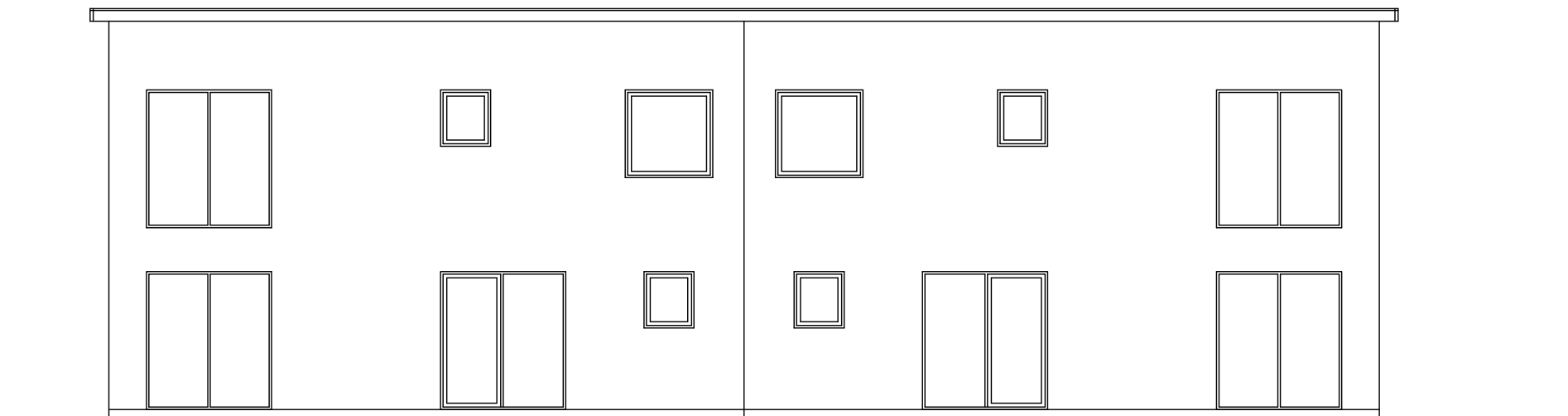

FASAD MOT SYDOST  
1:100

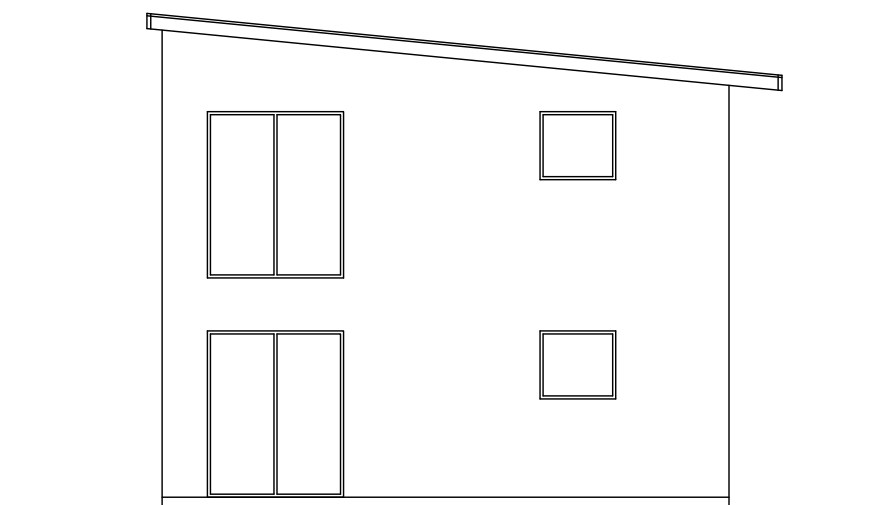

FASAD MOT NORDOST  
1:100

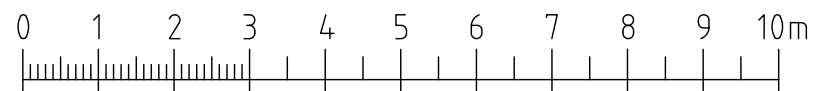

SKISS/FÖRHANDSKOPIA 2014-06-30

BET	ANT	ÄNDRINGEN AVSER	SIGN	DATUM
SUNDBERG BYGGKONSULT ESKADERVÄGEN 44 BOX 3071, 183 03 TÄBY TEL 08-756 35 95 FAX 08-756 62 97		BYGGLOVSHANDLING		
HANDLÄGGARE ROLF SUNDBERG		KUMMELNÄS 1:778, NACKA NYBYGGNAD AV PARHUS		
DATUM		SKALA 1:100 (A3)	RITNINGNUMMER A-03	ÄNDR BET

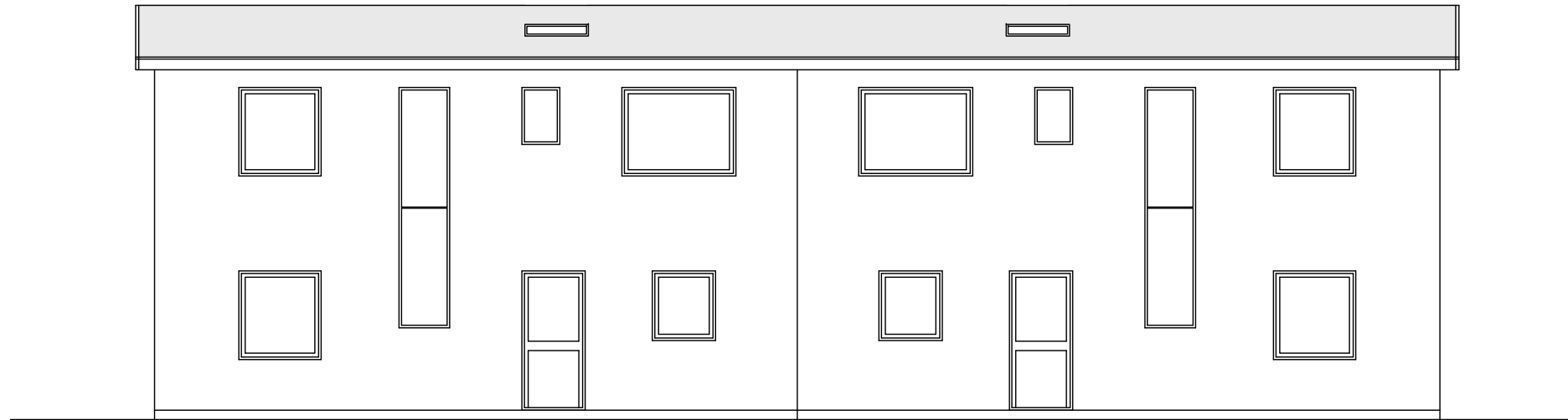

FASAD MOT NORDVÄST

1:100

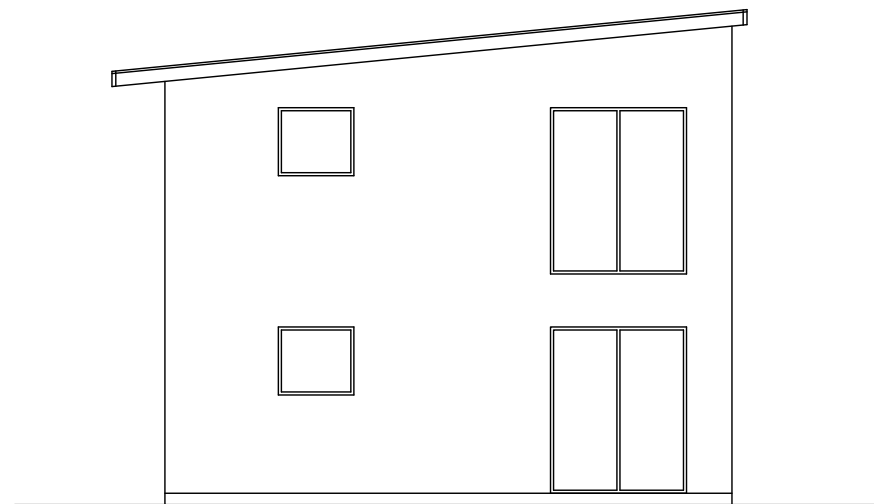

FASAD MOT SYDVÄST

1:100



SKISS/FÖRHANDSKOPIA 2014-06-30

BET	ANT	ÄNDRINGEN AVSER	SIGN	DATUM
SUNDBERG BYGGKONSULT ESKADERVÄGEN 44 BOX 3071, 183 03 TÄBY TEL 08-756 35 95 FAX 08-756 62 97		BYGGLOVSHANDLING		
HANDLÄGGARE ROLF SUNDBERG		KUMMELNÄS 1:1141, NACKA		
DATUM		SKALA 1:100 (A3)		RITNINGNUMMER A-04
				ÄNDR BET